QUINTO GRADO

PLÁSTICA

BURBUJA 2

SEMANA DEL 05/07 AL 08/07

ESTA SEMANA VAS A COMPLETAR LAS ACTIVIDADES QUE ESTUVIMOS HACIENDO DESDE LA VIRTUALIDAD Y EN NUESTRA ÚLTIMA CLASE PRESENCIAL, EN EL CASO DE QUE AÚN NO LAS HAYAS PODIDO HACER.
TE RECUERDO CUÁLES SON:

- FIGURA HUMANA: PROPORCIONES
- RECREACIÓN CON LA FIGURA HEXAGONAL (CÍRCULO CROMÁTICO)
- COLORES CÁLIDOS Y FRÍOS (SOL Y LUNA)
- RETRATO: REPRESENTACIÓN DE UNA EXPRESIÓN, SENTIMIENTO O ESTADO DE ÁNIMO.
  LA IDEA ES QUE LOGRES UN TRABAJO MUY EXPRESIVO MEDIANTE LA REPRESENTACIÓN DE UN GESTO O EMOCIÓN Y A TRAVÉS DE LOS COLORES. POR ESO TE PROPONGO QUE USES ALGÚN TIPO DE PINTURA COMO ACUARELAS, TÉMPERAS O ACRÍLICOS Y PINTES SELECCIONANDO LOS COLORES QUE TE PARECEN MÁS ADECUADOS SEGÚN LA EXPRESIÓN.
  UN CONSEJO: COMENZÁ PINTANDO EL FONDO, LUEGO EL COLOR DE LA CARA Y POR ÚLTIMO EL CABELLO Y DEMÁS PARTES. LOS DETALLES LINEALES LOS PODÉS HACER CON COLORES UNA VEZ QUE LA PINTURA ESTÉ SECA.

ESTOS RETRATOS RESULTAN SER UNA BUENA FUENTE DE INSPIRACIÓN.

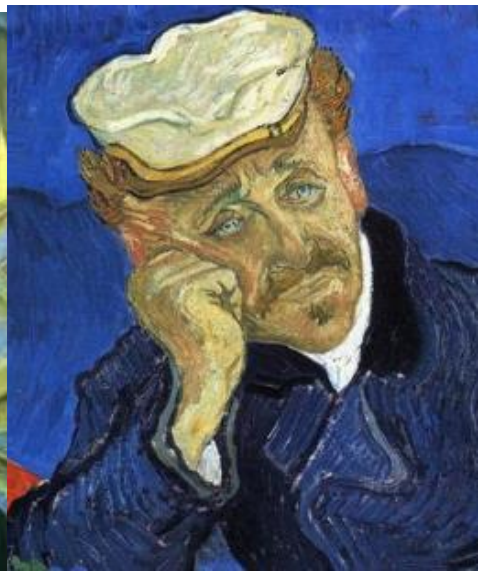

PODÉS ENVIAR UNA FOTO DE LOS TRABAJOS TERMINADOS, A MI CORREO PARA DARTE MI DEVOLUCIÓN: **mariana.e@escuela323sjn.edu.ar**
NOS VOLVEREMOS A ENCONTRAR DESPUÉS DE LAS VACACIONES DE JULIO.
¡A DISFRUTAR MUCHO DE ESE TIEMPO JUGANDO Y RECREÁNDOTE!

MIS CARIÑOS, SEÑO MARIANA